

Guide associatif des 0-18 ans

Activités sportives & Culturelles

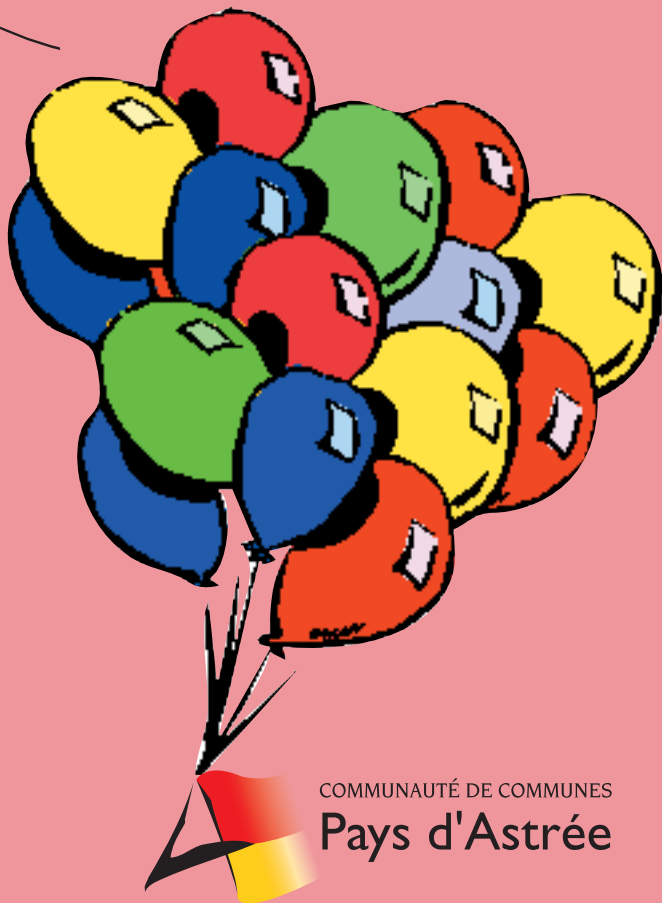
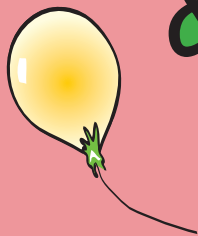

COMMUNAUTÉ DE COMMUNES
Pays d'Astrée

2006-2007

Sommaire

p. 4

Arthur - Bussy - Ailleux
Cezay - Saint-Sixte

p. 5

Boën

p. 18

Bussy-Albieux
Leigneux

p. 19

Marcilly-le-Châtel

p. 21

Marcoux

p. 23

Montverdun
Sail-sous-Couzan

p. 25

Ste-Agathe-la-Bouteresse
St-Etienne-le Molard

p. 27

Ste-Foy-St-Sulpice

p. 28

Saint-Sixte

p. 29

Trelins

p. 30

Centre de Loisirs
intercommunal

Le mot des élus

Madame, Monsieur,

Déjà 6 ans que le guide associatif des moins de 18 ans existe et d'année en année il s'enrichit, témoin de la dynamique associative de la Communauté de Communes du Pays d'Astrée.

Ce guide nous permet bien sûr de renouveler notre reconnaissance au milieu associatif et à ses bénévoles qui contribuent à faire du Pays d'Astrée un territoire "où il fait bon vivre". Mais il est aussi et avant tout une invitation à découvrir ou redécouvrir le large choix des activités proposées sur notre territoire.

Alors n'hésitez plus à franchir la porte de ces associations : elles vous accueilleront de la meilleure manière qui soit !

Où vous le procurer ?

Il est distribué à vos enfants lors de la rentrée scolaire et présenté lors du Forum des associations sportives et culturelles organisé pour la seconde fois par la Communauté de Communes du Pays d'Astrée aux gymnases de Boën, le dimanche 3 septembre. Il sera ensuite à votre disposition dans vos mairies, vos associations et à la Communauté de Communes du Pays d'Astrée.

Parmi les changements, sont à noter l'arrivée de Dorine, coordinatrice Services à la Population, à la Communauté de Communes depuis la rentrée 2005 et le départ de Delphine, coordinatrice à l'APIJ remplacée par Régis à la rentrée 2006.

*Les responsables de la commission services à la population
Sylviane BALLET et Gilles PASCAL*

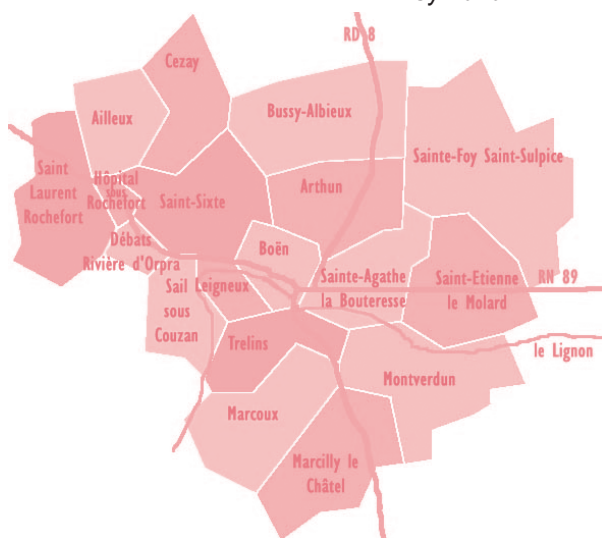

ARTHUN

TENNIS-CLUB D'ARTHUN

Café "Chez Françoise" ☎ 04.77.24.68.58

Tennis loisirs + Cours d'initiation pour les enfants de 8 à 12 ans d'avril à juillet.
Cours pour adultes toute l'année

Possibilités d'inscriptions tout au long de l'année auprès de Y. PLANE.

>> **TARIFS : Enfants moins de 12 ans : 5 €**

Jeunes 12-18 ans : 8 € – Adultes : 18 €

>> **Personnes à contacter : Y. PLANE ☎ 04.77.24.60.90**

O. JACQUET ☎ 06.73.35.79.91

ARTHUN, BUSSY, AILLEUX, CEZAY, ST-SIXTE

FAMILLES RURALES DU PONT D'ARGENT

Mme JAGUELIN (Présidente)

Albieux - 42260 Bussy-Albieux - ☎ 04.77.24.64.09

- **COURS DE NATATION** : à partir de 6 ans,
le samedi après-midi, de 14 h à 18 h
1 session le 4^e trimestre 2006, à Feurs
1 session le 1^{er} et 2^e trimestre 2007, à Andrézieux-Bouthéon
>> **10 séances par session**
>> **Inscription : septembre 2006**
>> **Personnes à contacter : A. LOUISON ☎ 04.77.24.63.46**
- **PATINOIRE** : à partir de 6 ans à Roanne,
vacances de Noël et février, 1 sortie par vacances de 14 h à 17 h
>> **Personne à contacter : F. DIMIER ☎ 04.77.24.60.16**
- **PONEY**: à partir de 6 ans
A Saint-Etienne-le-Molard - 1^{ère} semaine des vacances d'été.
>> **Personne à contacter : A. ROTAGNON ☎ 04.77.24.69.11**

● **HAND BALL (compétition) :**

à partir de 16 ans pour les filles et 17 ans pour les garçons

Entraînement mixte le vendredi de 20 h à 22 h.

Match : le samedi et le dimanche.

Inscription dès juillet.

>> Tarif : 70 €

>> Personne à contacter : S. DULIEU ☎ 06.99.28.54.05

● **VOLLEY : adultes**

Pratique du volley en compétition et loisirs

Lundi et mercredi de 20h à 22 h au gymnase.

Inscriptions début septembre.

>> Tarif : carte d'adhésion + licence

>> Personne à contacter : M. GRIVOT ☎ 04.77.24.65.26

● **GYMNASTIQUE ARTISTIQUE : à partir de 4 ans**

Pratique de la gymnastique artistique en pré-compétition et compétition.

Inscriptions : au Forum des Associations le 3 septembre, puis à l'Amicale Laïque, les 6 et 9 septembre de 14 h à 16 h.

>> Tarif : 85 € à 150 € suivant les niveaux et le nombre d'heures d'entraînement.

>> Personne à contacter : S. AYMARD ☎ 04.77.24.15.26

● **VTT : à partir de 16 ans**

Activité "Sport Loisirs" pour confirmés et débutants

Samedi ou dimanche, 2 à 3 sorties par mois.

>> Tarif : carte d'adhésion + cotisation à la section 6 €.

>> Personne à contacter : J. GOURGOUILLON ☎ 06.07.67.06.76

● **PÉTANQUE : à partir de 10 ans. Loisirs et compétitions tous les jours.**

Inscriptions en septembre

>> Tarif : carte d'adhésion + licence.

>> Personnes à contacter : M. FAYON ☎ 04.77.24.14.28

● **ESCRIME : de poussin à vétéran**

Initiation à l'escrime et compétition : samedi de 9 h à 11 h pour les jeunes,

lundi soir et vendredi soir de 19h30 à 21h30 pour les adultes.

Inscriptions : fin août, début septembre.

>> Tarif : entre 95 € et 110 €

>> Personne à contacter : D. DELORME ☎ 04.77.24.18.69

- **BILLARD FRANÇAIS** : de 8 à 16 ans pour l'école de billard + adultes
Le lundi après-midi
Initiation au billard français pour l'école de billard, tous les dimanches de 9 h 30 à 10 h 30. Inscriptions à partir du dimanche 24 septembre 2006.
 - >> **Tarifs : Jeunes : les cours sont gratuits, mais il faut posséder la carte d'adhésion à l'Amicale Laïque.**
 - Adultes : carte d'adhésion + participation.**
 - >> **Personne à contacter : B. DELORME ☎ 04.77.97.35.45**

- **MARCHE** : adultes. Le dimanche départ 8 h.
Marche commune sur circuit préparé par l'organisateur.
Inscriptions toute l'année.
 - >> **Tarif : 15 €**
 - >> **Personnes à contacter : D. BABY ☎ 04.77.24.03.40**
Y. MASSACRIER ☎ 04.77.97.31.80

- **SCRABBLE** : tout âge.
Pratique du scrabble en simple ou en duplicate, lundi et mardi après-midi.
Inscriptions: début septembre.
 - >> **Tarif : carte d'adhésion**
 - >> **Personne à contacter : D. FAYON ☎ 04.77.24.14.28**

MJC DU PAYS D'ASTRÉE

1, rue Jules Ferry - 42130 Boën - ☎ 04.77.24.45.59

paysdastree.mjc@wanadoo.fr

Adhésion à l'association :

12,50 € par adulte - 7,50 € par enfant - 21,50 € par famille

- **ROCK** : Adultes : les mercredis de 19 h à 20 h 30.
 - >> **Tarif : 190 €**

- **DANSE DE SALON** :
Ados-Adultes : les mercredis de 20 h 30 à 22 h.
Ouverture de ce nouveau cours si le nombre d'adhérents est suffisant.
 - >> **Tarif : 190 € par an**

- **DANSE - RYTHMIQUE - EXPRESSION :**
4-7 ans : les vendredis de 17 h à 18 h.
- **JAZZ, STREET-JAZZ, MODERN-JAZZ :**
8-10 ans : les vendredis de 18 h à 19 h.
11-13 ans : les vendredis de 19 h à 20 h 15.
14-16 ans : les samedis de 9 h à 10 h 30.
+ de 16 ans : les samedis de 10 h 30 à 12 h.
les adultes : les vendredis de 20 h 15 à 21 h 45.
>> Tarifs : cours de 1 h : 159 € par an
cours de 1 h 15 : 174 € par an
cours de 1 h 30 : 190 € par an
- **BODY SCULPT :** les mercredis de 17 h 30 à 18 h 30.
>> Tarif : 89 € par an (33 semaines de cours)
- **GYM DOUCE :** les lundis et vendredis de 10 h 30 à 11 h 30.
>> Tarif : 89 € par an (33 semaines de cours)
- **GYM VOLONTAIRE :**
les jeudis de 17 h 30 à 18 h 30 et de 20 h 30 à 21 h 30.
>> Tarif : 89 € par an (33 semaines de cours)
- **GYM TONIQUE :** les mardis de 8 h 45 à 9 h 45.
>> Tarif : 89 € par an (33 semaines de cours)
- **PEINTURE :** divers supports, mercredi 14 h à 17 h, 1 fois par mois.
>> Tarif : 6,50 € par séance ou 30 € le trimestre.
- **ATELIER DE BRICOLAGE :** les "Mains futées"
Enfants de 6 à 12 ans, les mercredis de 14 h à 16 h 30.
Adultes : les jeudis de 20 h à 22 h, 1 fois par mois.
Créations manuelles avec diverses techniques.
>> Tarifs : Enfants : 3,50 € l'après-midi
Adultes : 7 € la séance.
- **ART FLORAL :** les jeudis de 20 h à 22 h, 1 fois par mois.
>> Tarif : 15,50 € par séance (fleurs fournies).

- **VANNERIE** : les lundis de 14 h à 17 h, 2 fois par mois.
>> Tarif : 6,50 € par séance ou 30 € le trimestre.
- **YOGA** : les lundis de 9 h à 10 h ou de 17 h 15 à 18 h 15 ou de 18 h 30 à 19 h 30.
>> Tarif : 128 € par an (33 semaines de cours)
- **SOPHROLOGIE** : les mardis de 18 h à 19 h et de 19 h à 20 h.
>> Tarif : 128 € par an (33 semaines de cours)
- **THÉÂTRE** :
Enfants de 6 à 11 ans : les mercredis de 10 h 30 à 12 h.
Adultes : soit le mardi de 20 h à 21 h 30, soit le jeudi de 19 h à 20 h 30.
Ouverture de ce cours en septembre si le nombre d'adhérents est suffisant.
>> Tarifs : Enfants 150 € par an - Adultes 90 € par an
- **CENTRE DE LOISIRS** : 4-12 ans.
En juillet, journée complète ou demi-journée, repas assuré.
Activités de plein-air, manuelles, encadrées par des animateurs diplômés.
Inscriptions courant juin.
>> Tarifs : calculés en fonction des revenus des parents.
- **HIP HOP** :
Ados et adultes : le samedi de 14 h à 16 h.
>> Tarif : 216 € par an.
- **COUTURE** :
Le vendredi de 14 h 30 à 16 h 30
Ouverture de ce cours en septembre si le nombre d'adhérents est suffisant.
>> Tarif : 30 € le trimestre.
- **KINESIOLOGIE** :
Le mardi de 19 h à 20 h
Ouverture de ce cours en septembre si le nombre d'adhérents est suffisant.
>> Tarif : 128 € par an.
- **FULL CONTACT** :
Le mardi de 19 h à 20 h 30 au gymnase
Ouverture de ce cours si le nombre d'adhérents est suffisant.
>> Tarif : 125 € par an.

RELAIS PETITE ENFANCE

11, rue de Lyon - 42130 Boën
☎ 04.77.24.15.92 - 06.63.68.94.49
nolivier@noiretable.fede42.admr.org

Créé par la Communauté de Communes du Pays d'Astrée et géré par l'ADMR, le relais propose des temps collectifs pour les enfants. C'est un lieu de vie, de jeux et de discussions sur la petite enfance.

Pour les enfants de 0 à 4 ans accompagnés d'un adulte (parent ou assistante maternelle).

Un atelier d'éveil est mis en place : ex : peinture, jeux de graines, pâte à sel et différents espaces de jeux à disposition des enfants. Accueil libre : "on vient quand on veut, on part quand on veut".

Les lundis (3 fois par mois) et mardis (toutes les semaines) de 9 h à 11 h 30
Les jeudis (3 fois par mois) de 14 h 30 à 17 h
selon le calendrier trimestriel à disposition dans les mairies, écoles, chez les médecins, aux permanences PMI-CAF...

>> **Tarif : gratuit**

>> **Personne à contacter : N. OLIVIER**

A.P.I.J. ASSOCIATION POUR L'INTERCOMMUNALITÉ DES JEUNES

Rue Jules Ferry - 42130 Boën - ☎ 04.77.24.13.02

apij@wanadoo.fr

**Ouvert les mardis, mercredis, jeudis et vendredis de 10 h à 19 h
et le samedi de 14 h à 18 h.**

L'APIJ est une association de jeunes qui a pour but d'accompagner les 13/25 ans dans leurs projets. Nos objectifs sont de permettre aux jeunes de la Communauté de Communes du Pays d'Astrée de gérer et d'organiser leurs temps libres, d'accompagner les clubs des jeunes et de former les citoyens de demain.

2 secteurs d'activités : 13- 16 ans et 16-25 ans.

● **ACTIVITÉS :**

>> **Des Espaces-jeunes** pour les 13-16 ans, ouverts 2 h par semaine en présence d'un animateur. Sur les communes de Boën-Ste-Agathe-la-Bouteresse, Marcilly-le-Châtel, Marcoux-Trelins, Montverdun et Sail-sous-Couzan. Ces Espaces-jeunes sont des lieux de rencontre, de conception d'actions : sorties, séjours,...

>> **Des séjours, des stages et des sorties** pour les 13-18 ans pendant les vacances scolaires.

>> **Des chantiers de jeunes bénévoles.**

>> **L'accompagnement** des clubs de jeunes (16-25 ans) implantés sur les communes de Boën, Sail-sous-Couzan, Leigneux, Marcoux-Trelins, Bussy-Albieux, Marcilly-le-Châtel et St-Sixte.

>> **Mise en place de concerts** pour la population jeune locale.

>> **Organisation du Foreztival.**

*Tu as entre 13 et 25 ans, des idées et des projets plein la tête,
n'hésite plus à rejoindre l'APIJ en contactant
Grégory BRUYAT ou Régis CHARNAY.*

FOYER SOCIO-EDUCATIF DU COLLEGE L'ASTREE

Cité Scolaire l'Astrée - Rue Arquillère - 42130 Boën

Pour les élèves du Collège l'Astrée adhérant au foyer socio-éducatif :

- **ACCUEIL, ÉCOUTE** : pendant le temps de midi.
- **ACCUEIL, AIDE AU MONTAGE DE PROJETS** : pendant les heures de permanences.
- **ORGANISATION DE SORTIES** : les mercredis et en fin de journée.

Inscriptions en septembre-octobre 2006.

>> **Tarif : adhésion : 8 €.**

le Président, J-L. VENET
Animatrice : C. PROPAGE

ÉCOLE DE MUSIQUE DU PAYS D'ASTRÉE

Rue Jules Ferry - 42130 Boën
☎ 04.77.24.22.50 (répondeur)

- **ÉVEIL MUSICAL** : de 3 à 5 ans - probatoire à 6 ans.
- **FORMATION MUSICALE (solfège)** :
dès 7 ans, initiation pour adultes et cours spécialisés pour personnes handicapées.
- **INSTRUMENTS** :
 - >> Piano classique et jazz, violon, trompette et tuba, clarinette, saxophone guitare classique et jazz, batterie, accordéon, flûte traversière, hautbois. D'autres classes peuvent être créées selon la demande.
 - >> Chorale adulte et classe d'orchestre 1^{er} et 2^{ème} cycle.
 - >> 2 nouvelles classes : chant individuel et atelier chansons.

Cours : tous les jours (sauf le dimanche) après 17 h,
toute la journée les mercredis et samedis.
- **MANIFESTATIONS** :

Nombreux concerts et auditions tout au long de l'année sur le territoire du Pays d'Astrée.

Inscriptions lors du Forum des Associations (dimanche 3 septembre) et à l'école de musique, voir presse et affichage pour les dates.

 - >> **Tarifs : adhésion annuelle : 15 € par famille.**
 - >> **Tarifs des cours au trimestre :**
 - **Chorale 35 €.**
 - **Formation musicale 55 €.**
 - **Éveil musical 55 €.**
 - **Formation musicale + instrument ou chant individuel 115 €.**
 - >> **Autres tarifs pour les cas particuliers, voir lors de l'inscription.**
 - >> **Personnes à contacter :**
 - le Directeur, A. LAFITTE ☎ 06.16.39.55.52**
 - le Président, H. MALIK ☎ 04.77.97.69.41**

ORCHESTRE CHAMPETRE DE BOËN

Répétitions dans les locaux
de L'ECOLE DE MUSIQUE
Rue Jules Ferry - 42130 Boën

- **PRATIQUE DE LA MUSIQUE POPULAIRE** par des instrumentistes de niveau reconnu.
Animations de rue, fêtes traditionnelles, bal champêtre d'associations, concerts...

>> *Personne à contacter* : **H. MALIK** ☎ **04.77.97.69.41**

ORCHESTRE D'HARMONIE DE BOËN

Mairie de Boën - ☎ **04.77.24.25.04**

- **PRATIQUE DE LA MUSIQUE D'ENSEMBLE** : concerts, animations, manifestations officielles. A partir de 7 ans et jusqu'à 87 ans. Gratuit.
Répétition le samedi de 14 h 30 à 16 h.

>> *Personne à contacter* : **C. AGUERA** ☎ **04.77.24.25.04**

CINÉMA L'ENTRACT'

42130 Boën - ☎ **04.77.24.15.50**

www.cinema-entract.com

- **PROJECTIONS** :

Les séances de l'Entract' : lundi et jeudi à 20 h 30, vendredi et samedi à 21 h, dimanche à 14 h 30 et à 17 h 30 (séance du lundi au tarif réduit).

Les Toiles de l'Entract' : les 2^{ème} et 4^{ème} mardis de chaque mois en collaboration avec le cinéma "Le France" à St-Étienne au tarif unique de 4 €.

ASSOCIATION "A LIVRE OUVERT"

● ACTIONS CULTURELLES DE PROMOTION DE LA LECTURE TOUT PUBLIC

- >> A la Médiathèque de Boën : Place de la République - ☎ 04 77 24 25 59
- Expositions, spectacles, jeux-concours - Club lecture adultes
 - Heures du conte - Lectures d'albums
 - Participation au 1^{er} Prix des Lecteurs des relais de la MDL (adultes)
- >> A l'extérieur :
- Contes en relais dans les communes avoisinantes
 - Participation à l'organisation de soirées-débat.

Calendrier des animations affiché à la Médiathèque et dans la presse.

- >> **Personnes à contacter :**
- | | |
|--------------------|------------------|
| J. JORDAN | ☎ 04.77.24.01.82 |
| E. GAUMON | ☎ 04.77.24.19.49 |
| A.M. GAUMON | ☎ 04.77.24.16.94 |

MÉDIATHÈQUE MUNICIPALE

Place de la République - 42130 Boën
☎ 04.77.24.25.59

- **CONSULTATION DE LIVRES GRATUITE** (documentaires adultes et enfants, bandes dessinées, albums, contes, romans policiers, science fiction... et revues adultes et enfants).
- **PRÊT DE DOCUMENTS** (livres et CD audio) payant, tout public.
- **EXPOSITIONS TEMPORAIRES ET ANIMATIONS** (club lecture, contes, accueil de classes...)

Horaires : lundi de 16 h 30 à 18 h 30, mercredi de 10 h à 12 h et de 15 h à 18 h, jeudi de 10 h à 12 h, samedi de 10 h à 12 h.

Inscriptions : toute l'année (abonnement valable un an de date à date)

>> **Tarif : 16 € par famille et par an (prêt de livres et CD enfants) ou 2,50 € pour les familles en situation précaire (avec lettre du CCAS de Boën), 3 € l'abonnement CD adultes.**

>> **Personne à contacter : F. DURVAL.**

CYBERCENTRE DU PAYS D'ASTRÉE

Un lieu à votre disposition pour une navigation sur le web (recherche documentaire, recherche d'emploi...), une utilisation du courrier électronique, d'outils de bureautique (Windows), de mise en page, de traitement de l'image...

Au rez-de-chaussée, un ordinateur est accessible aux particuliers aux heures d'ouverture de la médiathèque, en libre-service (sans animateur). Au dernier étage, les 5 ordinateurs sont réservés à un usage associatif et collectif sur réservations.

Pour plus de renseignements :

Communauté de Communes du Pays d'Astrée : ☎ 04.77.97.72.48

ASSOCIATION LE CHÂTEAU DE BOËN Château-Musée de la Vigne - Musée municipal

Place de la République - 42130 BOËN

☎ 04.77.24.08.12

www.chateaumuseedelavigne.com

chateaudelavigne@wanadoo.fr

TOUT PUBLIC

Musée interactif et pédagogique vous présentant la vie et le travail des vignerons foréziens. Le musée est abrité dans un superbe château du XVIII^e siècle, classé monument historique et remarquable par sa magnifique rotonde à l'italienne, les pièces à décors style Louis XVI accueillent des expositions temporaires.

Dès la rentrée scolaire, un parcours pédagogique, conçu par l'équipe de médiation du Château-Musée, sera mis en place pour les scolaires.

Ascenseur et monte handicapés (musée labellisé tourisme et handicap)

Accueil des scolaires (salle à leur disposition) et des groupes sur réservation.

Ouvert tous les jours, sauf le lundi, de 14 h 30 à 18 h 30.

Le 9 septembre : soirée forézienne (contes, musiques, repas traditionnel, visite nocturne)

>> Tarifs (musée + expos) :

**4 € tarif normal, 3 € groupe et passeport patrimoine,
2 € enfants 7 à 18 ans, étudiants, Rmistes, chômeurs,
gratuit pour les moins de 7 ans.**

>> Personnes à contacter :

Pour tout renseignement sur l'association :

D. MOULLIER (présidente de l'association)

Pour tout renseignement sur le Château-Musée :

Julie BOUILLET (responsable du Château-Musée)

ACADÉMIE D'AÏKIDO DU LIGNON

Gymnase à Boën

- **COURS D'AÏKIDO** : à partir de 14 ans et adultes : lundi de 19h à 20h30
- **COURS DE TAÏSO** : adultes (gymnastique énergétique et posturale) le lundi de 20h45 à 22h

>> Personne à contacter : M. PERTUIS ☎ 04.77.97.02.53

ASSOCIATION SPORTIVE BOËN-TRELINS

- **FOOTBALL** : de 6 à 18 ans (voir commune de Trelins).

LA BOULE DE CORBINES

L'Argentière - 42130 Boën

- **INITIATION A LA BOULE LYONNAISE** à partir de 10 ans.
Le vendredi après-midi.

Inscriptions : toute l'année.

>> Tarifs : poussins 12 €, Minimes 29 €, Benjamins 17 €, Cadets 29 €

>> Personne à contacter : M. OLIVIER

ÉTOILE DE BOËN BASKET

- **BASKET COMPÉTITION ET LOISIRS** : à partir de 5 ans.
Initiation, apprentissage, compétition du basket.
Entraînement le mardi, mercredi ou vendredi après 17h.
Inscriptions : fin août - début septembre 2006
>> **Personne à contacter** : **F. MEYRIEUX** ☎ **04.77.24.06.80.**

JUDO CLUB

judo.boen@gmail.com

Affilié à la FIAJ (Fédération Internationale Autonome de Junomichi).
A partir de 7 ans et jusqu'aux adultes.

Le judo est un art martial, pratiqué il se veut sans brutalité, traditionnel. En conservant et appliquant les principes de son fondateur, Maître Jigoro Kano.

Le mercredi : débutants enfants ceintures blanches : 15h à 16h30

enfants-ados ceintures couleurs : 16h30 à 18h30

Le vendredi : ados-adultes : 19h45 à 22h15

Inscriptions : mercredis 20 et 27 septembre 2006 de 18h à 19h au gymnase à Boën.

>> **Personne à contacter** : **F. PANGAUD** ☎ **04.77.24.06.54.**

LES PÊCHEURS DU LIGNON

Ecole de Pêche - 16, rue Louis Gauchon - 42130 Boën
☎ **06.07.58.83.99**

- **INITIATION À LA PÊCHE** + cours de 8 à 16 ans. Montage de ligne, pêche en étang. Le mercredi tous les 15 jours de 14h à 16h.
Gratuit. Inscriptions : à la rentrée scolaire
>> **Personne à contacter** : **F. BONNAIRE** ☎ **06.07.38.62.18**

BUSSY-ALBIEUX

BIBLIOTHÈQUE

Ecole publique - 42260 Bussy-Albieux

- **PRÊT DE LIVRES**

Permanences : le vendredi de 16 h 45 à 18 h.
GRATUIT.

>> *Personnes à contacter* : **G. LEFEBVRE** ☎ 04.77.24.65.06
E. MASSARD ☎ 04.77.24.60.70

GYM VOLONTAIRE

42260 Bussy-Albieux

ADOS ET ADULTES

- **GYM NORMALE** : mardi 14 h et 18 h 30 et vendredi 9 h.

- **GYM DOUCE** : mardi 15 h 15

Inscriptions : 2^{ème} quinzaine de septembre : début des cours le mardi.

>> *Tarifs* : **1 cours par semaine, pour l'année : 80 €**
2 cours par semaine, pour l'année : 130 €

>> *Personnes à contacter* :

G. LEFEBVRE ☎ 04.77.24.65.06
C. CROZET ☎ 04.77.24.62.62
A. GOUTTEFANGEAS ☎ 04.77.24.63.70

LEIGNEUX

BIBLIOTHÈQUE MUNICIPALE

Le bourg - 42130 Leigneux

- **PRÊT DE LIVRES**, enfants et adultes.

Mardi de 17 h à 18 h et samedi de 11 h à 12 h.
GRATUIT. Inscriptions toute l'année.

>> *Personne à contacter* : **M.F. FRADEL** ☎ 04.77.24.58.22

MARCILLY-LE-CHATEL

Association Sportive de MARCILLY-LE-CHÂTEL (ASMC)

**Siège "le Relais du Châtel" - Au Bourg
42130 Marcilly-le-Châtel - ☎ 04.77.97.44.36**

jean-luc.mallet@wanadoo.fr

- **FOOT** : à partir de 6 ans
Plusieurs niveaux : Débutants : 6-7 ans ; Poussins : 8-9 ans ; Benjamins : 10-11 ans ; Jeunes de 12-13 ans ; Jeunes de 16-18 ans.
Entraînements le mercredi. Compétitions le week-end.
La saison débute à partir du mois de septembre.
Inscriptions tout au long de l'année.

>> Tarif : 30 € pour une licence jeunes

**>> Personnes à contacter : M. BEAL ☎ 04.77.97.03.52
J.L. MALLET ☎ 06.74.32.90.26**

TENNIS CLUB MARCILLY-PRALONG

42130 Marcilly-le-Châtel

- **ECOLE DE TENNIS** : de 5 à 18 ans
- **ANIMATIONS DIVERSES** :
Sortie au tournoi challenger 42, galette des rois, tournoi interne, journée des tests de balle, ...
Inscriptions : septembre 2006

**>> Tarifs : enfant inscrit à l'école de tennis : 32 €
enfant non inscrit à l'école de tennis : 25 €
3^{ème} enfant : 11 €.**

>> Personne à contacter : T. VERNAY ☎ 04.77.97.49.18

ASSOCIATION FAMILLES RURALES

42130 Marcilly-le-Châtel

● ACTIVITÉS POUR LES ENFANTS :

- cours de modern'jazz : inscription en septembre,
- stage de piscine,
- stage de ski en février,
- stage de dessin en février et en avril,
- stage de poney en avril,
- club collectionneurs 1 fois par mois
- centre de loisirs en juillet : inscriptions en juin.
- contes.

>> *Personne à contacter* : **R. DELHOMME** ☎ 04.77.97.49.59

● ACTIVITÉS POUR LES ADULTES :

- cours de gym adulte
- cours de maintien en forme
- soirées scrabble
- cours de couture, cours de travaux manuels.

>> *Personne à contacter* : **S. GRANGE** ☎ 04.77.97.43.64

● ACTIVITÉS POUR TOUS :

- marche des vendanges, le 10 septembre 2006
- don du sang, le lundi 16 octobre 2006
- conférences
- chapon de Noël
- bibliothèque, écoreuil, fleurissement

>> *Personne à contacter* : **A. RONDEL** ☎ 04.77.97.49.90

BIBLIOTHÈQUE MUNICIPALE

Maison Amasis - 42130 Marcilly-le-Châtel

● EXPOSITION :

La Loire et les Ligériens à partir du 1^{er} décembre

● PRÊT DE LIVRES :

tout public : mercredi de 14 h 30 à 17 h

vendredi de 16 h 30 à 18 h 30 - samedi de 10 h à 11 h 30

>> *Personne à contacter* : **H. FONTBONNE**

MARCOUX

CENTRE ÉQUESTRE RÉGIONAL DU FOREZ (CERF)

Reigneux - 42130 MARCOUX

☎ 04.77.97.51.14 - 06.32.72.49.14 (équitation)

cerf.marcoux@wanadoo.fr

● ÉQUITATION LOISIR ET COMPÉTITION :

- Baby-poney : approche pour les tout petits de 2 à 6 ans
- Poney jusqu'à 10 ans
- Cheval de 10 à 77 ans

Pratique de l'équitation en manège couvert (40 m x 20 m) + 2 carrières obstacles et dressage. Initiation et perfectionnement, ambiance conviviale. Sorties et organisation de concours.

Balades, randonnées ados et adultes sur plusieurs jours.

Passage des examens fédéraux.

Baby-poney : cours en musique, découverte, promenades de 2 à 6 ans.

● POSSIBILITÉ DE PENSION SUR PLACE :

Hébergement 50 lits. Restaurant-Bar.

Accueil de groupes, classes vertes, anniversaires, banquets, etc...

>> **Tarifs : Baby : 5 € la séance**

Carte de 10 h de 110 € à 130 € + adhésion + licence fédérale

>> **Personne à contacter : B. GEREY ☎ 06.32.72.49.14**

S. VIALLE ☎ 04.77.97.51.14

BIBLIOTHÈQUE MUNICIPALE

Le Bourg - 42130 Marcoux

● PRET DE LIVRES ET REVUES : tout public

Permanences : le mardi de 16 h à 17 h

Inscriptions : toute l'année

GRATUIT

>> **Personne à contacter : C. PORTAILLER ☎ 04.77.97.58.48**

A.T.M. ASSOCIATION TENNIS DE MARCOUX

Centre Culturel de Goutelas - 42130 Marcoux

- **PRATIQUE DU TENNIS** : Cours de tennis :
 - enfants de 7 à 14 ans (différents niveaux) le mercredi après-midi
 - adultes sur demande.

Le court de tennis neuf est situé à côté du château de Goutelas.

Inscriptions : à partir de septembre 2006

>> **Personne à contacter** : **B. SENECHAL** ☎ 04 77 97 53 56

FARDELETS DU FOREZ

Centre Culturel de Goutelas - 42130 Marcoux

☎ 04.77.97.51.59

- **GROUPE D'ART ET DE TRADITIONS** :
 - Danses de notre région et de Renaissance, pour adultes et enfants.
 - Initiation à la danse
 - Spectacles tout au long de l'année
 - Echange avec un groupe étranger tous les 2 ans
 - Répétitions : le samedi tous les 15 jours à 20 h 30 à Marcilly.

>> **Tarifs** : **adhésion** : 8 € pour les adultes - 4 € pour les enfants

>> **Personne à contacter** : **S. MOULIN** ☎ 04.77.97.51.59

CENTRE CULTUREL DE GOUTELAS

Château de Goutelas – 42130 Marcoux - ☎ 04.77.97.35.42

goutelas@wanadoo.fr

- **SAISON CULTURELLE** :
 - organisation de concerts et animations culturelles.
- **LIEU D'ACCUEIL DE GROUPES** : pour séminaires, stages, conférences et réunions familiales.

Le château de Goutelas dispose de 30 chambres, 7 salles de séminaires et 2 salles de restaurant.

>> **Personne à contacter** : **G. GRANGEON** ☎ 04.77.97.35.42

MONTVERDUN

ASSOCIATION DES AMIS DU PIC DU PRIEURÉ DE MONTVERDUN

Le Pic de Montverdun – 42130 Montverdun

amisdupic@wanadoo.fr

- **VISITES GUIDEES :**

L'Association des Amis du Pic du Prieuré de Montverdun peut proposer des visites guidées avec des explications sur le patrimoine bâti, la lecture du paysage, la formation géologique du site.

Pour ces visites et selon les disponibilités, une cuisine (25 personnes maximum) est proposée sur place (repas à apporter).

>> **Tarifs : 1 € par enfant - 2,50 € par adulte (sur réservation)**

- **MINIS STAGES DE PEINTURE :** ils peuvent être organisés avec des artistes locaux (sur réservation).

>> **Personne à contacter : Au prieuré** ☎ 04.77.97.53.33

La Présidente M.C. THEVENET ☎ 04.77.24.65.24

SAIL-SOUS-COUZAN

LA CLEF

Mairie - Place de l'église - 42890 Sail-sous-Couzan

☎ 04.77.24.52.27

<http://coursehautforez.free.fr>

- **ORGANISATION D'ÉPREUVES SPORTIVES ET DE CONCERTS :**

dans un but d'animation du pays (course à pied du Haut-Foréz)

>> **Personne à contacter : P. BERNARD** ☎ 04.77.97.62.72

TENNIS CLUB COUZAN-ASTREE

Philippe BEDOIN (correspondant)

Marency - 42890 Sail-Sous-Couzan

<http://perso.orange.fr/tccouzanastree>

les-sibille@wanadoo.fr

● PRATIQUE DU TENNIS :

Initiation, perfectionnement et compétition de 6 à 18 ans.

Le mercredi après-midi et le samedi matin, les horaires sont à définir en fonction du nombre de participants et de leur âge.

Inscriptions : en septembre à partir du Forum des Associations

>> Tarifs : initiation 1h : 35 € + 15 € (carte)

initiation 2h : 50 € + 15 € (carte)

perfectionnement 2h : 50 € + 15 € (carte)

>> Personne à contacter : J.F. SIBILLE ☎ 04.77.97.62.72

BIBLIOTHÈQUE

Centre culturel de Sail-sous-Couzan

42890 Sail-sous-Couzan

☎ 04.77.24.52.62

● PRÊTS DE LIVRES ET DOCUMENTAIRES

à consulter sur place.

GRATUIT.

>> Personnes à contacter : S. DAVAL ☎ 04.77.24.52.71

C. BERARD ☎ 04.77.24.57.76

STE-AGATHE-LA-BOUTERESSE

BIBLIOTHÈQUE MUNICIPALE

Le bourg - 42130 Ste-Agathe-la-Bouteresse

- **PRÊT DE LIVRES ET DE REVUES** : tout public, GRATUIT.
- **PORTAGE AU CLUB DES AÎNÉS** : le 1^{er} jeudi du mois de 15 h à 16 h.
- **SCOLAIRE** : lecture d'albums pour les classes de maternelle, grande section CP et CE.

Ouvert le mardi de 16 h 30 à 17 h 30, le samedi de 10 h 30 à 11 h 30.

Inscription pendant les heures d'ouverture, toute l'année.

>> **Personne à contacter** : **S. VEILLAS** ☎ **04.77.24.19.20**

SAINT-ETIENNE-LE-MOLARD

MJC CÉLADON

Salle du Mille Club

Au bourg - 42130 Saint-Etienne-le-Molard

- **THÉÂTRE** : à partir de 7 ans (enfants, ados et adultes), salle des fêtes.
Apprentissage et mise en scène de pièces de théâtre.
Représentation en public.

Le mercredi, pour les enfants de 14 h à 19 h.

Le vendredi pour les ados et adultes de 20 h à 22 h.

Inscriptions le premier mercredi d'octobre.

>> **Tarifs** : moins de 14 ans : 6 €, plus de 14 ans : 7 €.

>> **Personne à contacter** : **J.Y. MARCOUX** ☎ **04.77.97.46.00**

- **TENNIS DE TABLE LOISIRS OU COMPÉTITIONS** : à partir de 10 ans, salle des sports.

Vendredi de 20 h à 21 h 30 : entraînement adultes et plus de 14 ans.

2 groupes jeunes le mercredi : débutants de 17 h 30 à 18 h 30 et perfectionnement de 18 h 15 à 19 h 15.

Inscriptions le 1^{er} mercredi et 2^{ème} vendredi de septembre.

>> **Tarifs : moins de 14 ans : 6 €, plus de 14 ans : 7 €** (hors licence si compétition)

>> **Personne à contacter : J.Y. MARCOUX ☎ 04.77.97.46.00**

- **GYM** : à partir de 14 ans, salle des sports.

Le mercredi de 20 h 15 à 21 h 30.

Inscriptions début septembre

>> **Tarifs : 7 €.**

>> **Personne à contacter : J. BALICHARD ☎ 04.77.97.50.30**

CENTRE ÉQUESTRE EQUIT'ASTRÉE

La Grand'Grange

42130 Saint-Etienne-le-Molard - ☎ 04.77.97.44.13

www.equitastree.club.fr

equitastree@club.fr

- **COURS D'ÉQUITATION** :

Enfants à partir de 4 ans et jusqu'aux adultes.

Accueil tous les jours sauf le lundi (horaires : nous consulter).

Cours d'équitation à poney et à cheval. Groupe de niveaux et d'âges.

Stages, initiation et compétition.

Accueil scolaires.

Inscriptions : mercredi et samedi, 1^{ère} et 2^{ème} semaine de septembre

>> **Tarifs : à partir de 28 € par mois**

>> **Personne à contacter : E. TREILLAND ☎ 04.77.94.44.13**

A.S. ASTRÉE

Mairie - 42130 Saint-Etienne-le-Molard

☎ 04.77.97.57.05

- **CLUB DE FOOTBALL** : à partir de 5 ans.

Entraînements : mardi soir et mercredi après-midi.

Plusieurs niveaux :

- Pré-débutants : 5 ans ; Débutants : 6-8 ans ;
- Poussins : 8-10 ans ; Benjamins : 10-12 ans ;
- les moins de 13 ans ; les moins de 15 ans ; les moins de 18 ans.

Inscriptions : mois de juin et jusqu'au 1^{er} décembre pour les enfants n'ayant pas été licenciés la saison précédant l'inscription.

>> **Tarifs** : licence enfant 32 €, licence senior-adulte 60 €.

>> **Personnes à contacter** : **C. BESSAIRE** ☎ 04.77.97.47.36
G. BRUNEL ☎ 04.77.24.11.15

SAINTE-FOY-SAINT-SULPICE

BIBLIOTHEQUE MUNICIPALE

Cour de l'Ecole

Le bourg – 42110 Ste-Foy-St-Sulpice

- **PRÊT DE LIVRES** : pour tous les âges.

Permanences : le vendredi de 10h à 12h.

GRATUIT.

>> **Personnes à contacter** : **M. THOLLET** ☎ 04.77.27.88.84
C. JACQUET ☎ 04.77.27.88.84
P. GERIN ☎ 04.77.27.83.28

SAINT-SIXTE

LA COGÎTE

Le Jay - 42130 Saint-Sixte - ☎ 04.77.24.67.05

lacogite.collectifdecie@laposte.net

Saison 2006-2007

Création et diffusion du spectacle vivant en milieu rural

- **ACCUEIL** : la salle du théâtre du Jay est louée aux compagnies professionnelles ou amateurs pour des résidences de création ou l'organisation de stages.
- **DIFFUSION** : des soirées spectacles, lectures ou cabaret sont organisées régulièrement au théâtre du Jay ou dans les communes environnantes.
- **FORMATION** : la Cogîte propose, tout au long de l'année, des interventions théâtre en milieu scolaire et périscolaire auprès des enfants et des adultes, en partenariat avec les associations locales.
- **CRÉATION** : la Cogîte est aussi pour nous un lieu de création, au sein duquel sont élaborés des spectacles (projets de création pour 2006-2007 : Cité de Verre, spectacle itinérant sur le territoire de la Communauté de Communes).

BIBLIOTHÈQUE

Le bourg - 42130 Saint-Sixte

- **PRÊT DE LIVRES**, pour tous les âges.
 Permanences : le vendredi de 16 h 30 à 18 h 30
 Inscriptions toute l'année.
 GRATUIT

>> Personnes à contacter : M. GEORGES ☎ 04.77.24.63.65

A. RODAMEL ☎ 04.77.24.61.86

TRELINS

BIBLIOTHÈQUE MUNICIPALE

Ancien presbytère - Le bourg - 42130 Trelins

☎ 04.77.24.10.68 - pithevenon@wanadoo.fr

- **PRÊT DE LIVRES** : tout âge.

Le lundi de 16 h à 17 h et le samedi de 11 h à 12 h.

Prêt de livres adultes et enfants. Une exposition par an en septembre.

Inscriptions toute l'année.

>> **Tarif** : 3 € d'adhésion par an et par famille.

>> **Personne à contacter** : P. THEVENON ☎ 04.77.24.10.68

ASSOCIATION SPORTIVE BOËN-TRELINS

Café du Marché - 42130 Boën - ☎ et fax 04.77.24.14.35

- **FOOTBALL** : de 6 à 18 ans - jeunes et adultes

Entraînements le mercredi et le vendredi suivant les âges.

Rencontres les week-ends sous forme de plateaux ludiques ou de championnat pour les plus âgés. Inscriptions : de juin à septembre

>> **Tarif** : 23 € pour 6 à 18 ans et féminines

>> **Personne à contacter** : G. FOURNY ☎ 04.77.97.30.91

ASSOCIATION FAMILLES RURALES LEIGNEUX-TRELINS-LA FABRIQUE

- **GYM DOUCE** : >> **Tarif** : 60 €

- **GYM TONIQUE** : { **Tarif résidents Trelins, Leigneux, la Fabrique** : 60 €

- **YOGA** : { **Tarif hors résidents** : 100 €.

- **PETITS BRICOLEURS** : (vacances scolaires) arts culinaires, cours d'échecs, soirées scrabble ou belote, soirées à thèmes...

La carte d'adhésion est obligatoire pour toutes les activités : 24 €

>> **Personne à contacter** : N. DUPUY ☎ 04.77.24.38.22

CENTRE DE LOISIRS INTERCOMMUNAL 4-12 ANS

● ORGANISATEURS - PÉRIODE D'OUVERTURE

>> Le centre de loisirs est à l'initiative de la Communauté de Communes du Pays d'Astrée désireuse de développer des activités de qualité sur son territoire durant le temps libre des enfants.

>> La MJC du Pays d'Astrée en assure la gestion et le fonctionnement.

>> Les centres de loisirs se déroulent lors des petites vacances scolaires : Toussaint, février et Pâques, ainsi qu'une semaine dans la dernière quinzaine du mois d'août.

>> L'accueil s'effectue en journée complète ou demi-journée (possibilité de repas).

● ITINÉRANCE - TRANSPORT

>> Dans un souci d'offrir un service de proximité aux familles, le centre de loisirs est itinérant sur les communes de la Communauté de Communes du Pays d'Astrée. Pour ce faire, les municipalités mettent gracieusement leurs locaux à disposition (salle des fêtes, restaurant scolaire, salle d'évolution, gymnase, stade...).

>> Une navette peut passer à domicile chercher les enfants pour les acheminer au centre de loisirs, de même pour le retour le soir (ce service est réservé aux parents qui travaillent ou qui ne disposent pas de véhicule).

● INSCRIPTIONS - TARIFS

>> Les inscriptions s'effectuent à la MJC lors des permanences (lundi, mardi, jeudi et vendredi de 15h à 18h). Elles démarrent environ 3 semaines avant le début du centre. Pièces à fournir pour l'inscription : carnet de santé de l'enfant, bons vacances CAF, Quotient Familial.

>> Les tarifs sont calculés en fonction du quotient familial de la famille. Les bons vacances et les aides des comités d'entreprises sont acceptés. La Communauté de Communes du Pays d'Astrée offre une aide aux familles, celle-ci est calculée en fonction du quotient familial, elle est déduite directement du prix de journée.

● PROGRAMME D'ACTIVITÉS - ENCADREMENT

>> Le programme d'activités est distribué dans toutes les écoles, il est également disponible dans les mairies, à la Communauté de Communes et à la MJC. Celui-ci est concocté par l'équipe d'animation. Généralement, un thème porteur est fil conducteur des vacances. Le programme est varié, chacun peut s'y retrouver : activités sportives et culturelles, grands jeux, sorties, chant, rire et amusement... les idées et envies des enfants sont bien évidemment prises en considération !

>> L'encadrement est assuré par des animateurs diplômés du BAFA (Brevet d'Aptitude aux Fonctions d'Animation), pour certaines activités nous faisons appel à des intervenants spécialisés.

>> Séverine TARIT assure la direction du centre de loisirs.

● UNE JOURNÉE AU CENTRE DE LOISIRS

- accueil échelonné le matin entre 9 h et 10 h
- activités de 10 h à 12 h
- temps de restauration et de détente de 12 h à 13 h 30
- arrivée des enfants de l'après-midi entre 13 h 30 et 14 h
- activités de 14 h à 17 h (sans oublier la pause goûter : offert par le centre de loisirs)
- départ échelonné le soir entre 17 h et 17 h 30.

MJC DU PAYS D'ASTRÉE

rue Jules Ferry
42130 BOËN

Tél : 04.77.24.45.59

paysdastree.mjc@wanadoo.fr



COMMUNAUTE DE COMMUNES DU PAYS D'ASTREE

PLACE DE LA MAIRIE - BP1 - 42130 BOËN

TÉL. 04 77 97 72 48 - FAX 04 77 97 72 49

Email : pays-astree@wanadoo.fr

Site : www.pays-astree.com

SALLES DE SPORT

Rue Arquillère – 42130 Boën

04 77 24 24 08

gymnases.astree@wanadoo.fr

Pour tout renseignement et si vous souhaitez que votre association soit référencée dans ce guide, contacter Dorine NOTTIN à la Communauté de Communes du Pays d'Astrée - BP1 - Place de la Mairie - 42130 Boën.
Contact : 04 77 97 79 58 ou services-population-pays-astree@wanadoo.fr

Ce guide a été élaboré dans le cadre du Contrat Enfance, du Contrat Temps Libres et du Contrat Educatif Local par la Communauté de Communes du Pays d'Astrée en partenariat avec :

- la Caisse d'Allocations Familiales de St-Etienne,
- la Direction Départementale de la Jeunesse et des Sports de la Loire
- le Ministère de l'Éducation Nationale.